

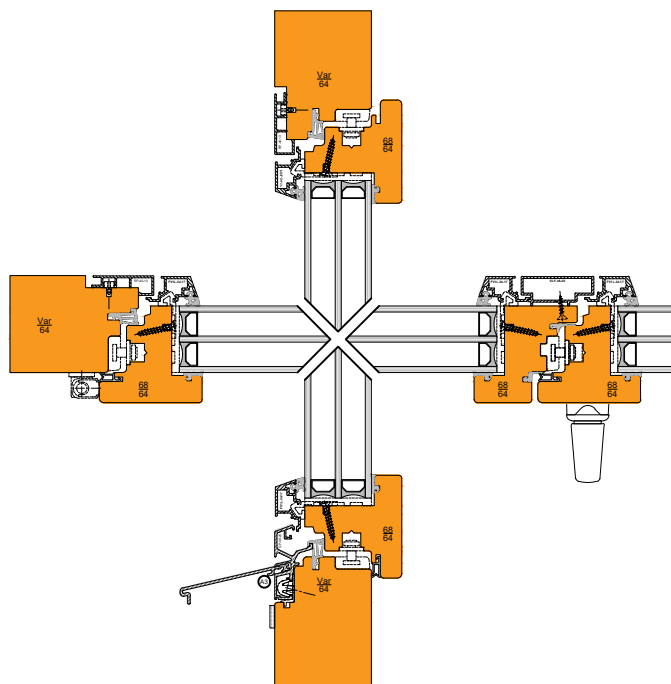

FENÊTRE BOIS-MÉTAL 64/64

AFFLEURE EN BIAIS

SIRIUS V - SiLA 6464 - S

Coupe Haut/Bas - Standard	p.1
Coupe Médiane - Ouvrant + Ouvrant	p.2
Coupe médiane - Fixe + Ouvrant	p.3
Plan Latéral - Standard	p.4
Plan Médian - Poignée Traverse	p.5
Plan Médian - Ouvrant avec Meneau	p.6



 Gindraux Fenêtres	Fenêtre Bois-Métal - SiLA - 6464-S affleuré en biais - Site		Date: Visa d'approbation:
	Table des matières		
Echelle:	POSITION:	NBRE(S) DE PIECE(S):	
Date de création:	31-mars-22	Sous réserve de modifications pour adaptation au progrès technique	
Date d'impression:	31-mars-22	c:\users\ralsino\Desktop\presentation site\dwg site\fenêtre bois-métal - sila - 6464-s affleuré en biais - site	

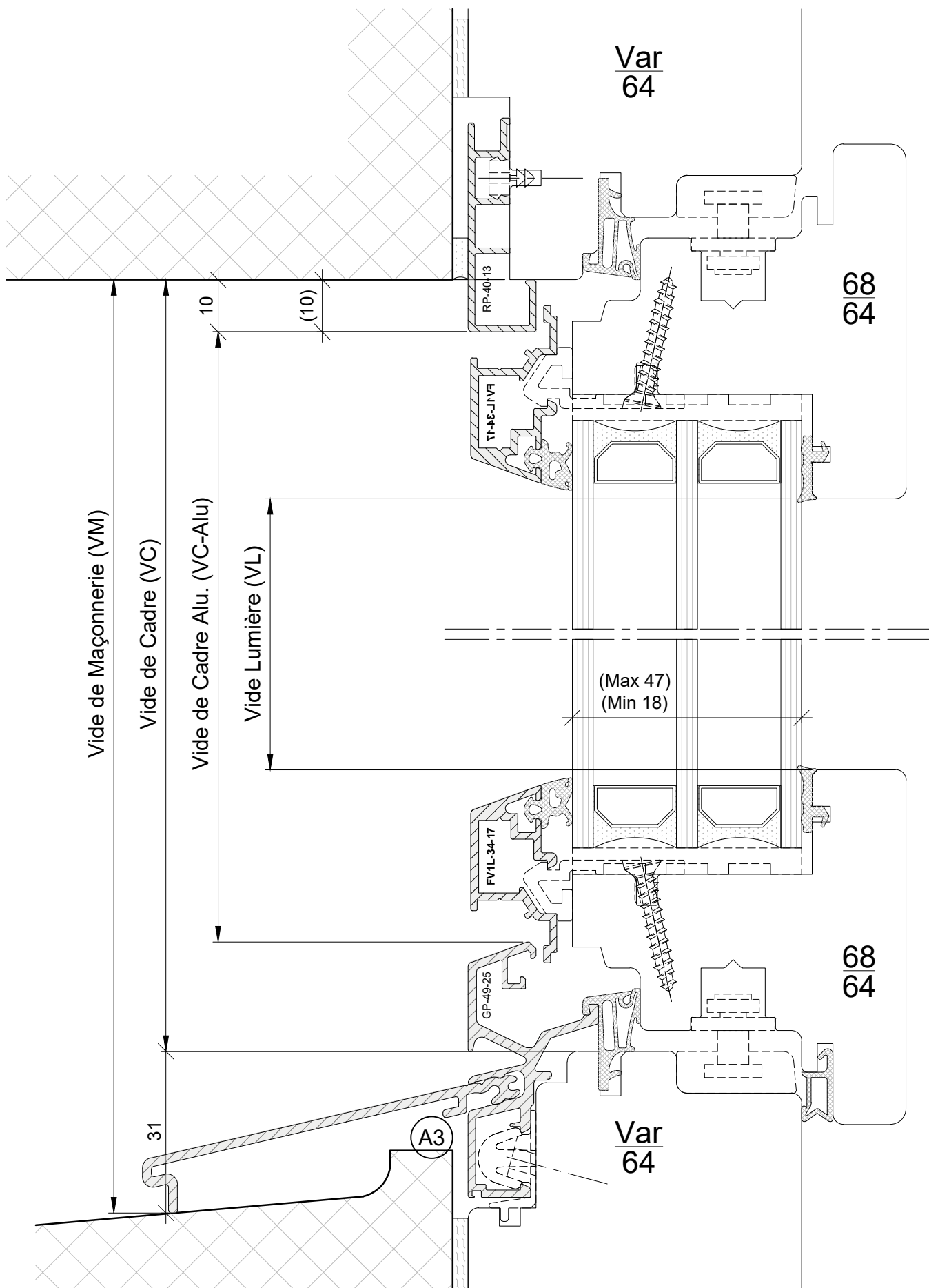

 Gindraux Fenêtres	Fenêtre Bois-Métal - SiLA - 6464-S affleuré en biais - Site		
	Coupe Haut/Bas – Standard		
Echelle:	POSITION:	NBRE(S) DE PIECE(S):	
Date de création:	31-mars-22 Sous réserve de modifications pour adaptation au progrès technique		
Date d'impression:	31-mars-22 c:\users\ralsina\Desktop\presentation site\dwg site\fenêtre bois-métal - slla - 6464-s affleuré en biais - site		Date: Visa d'approbation:

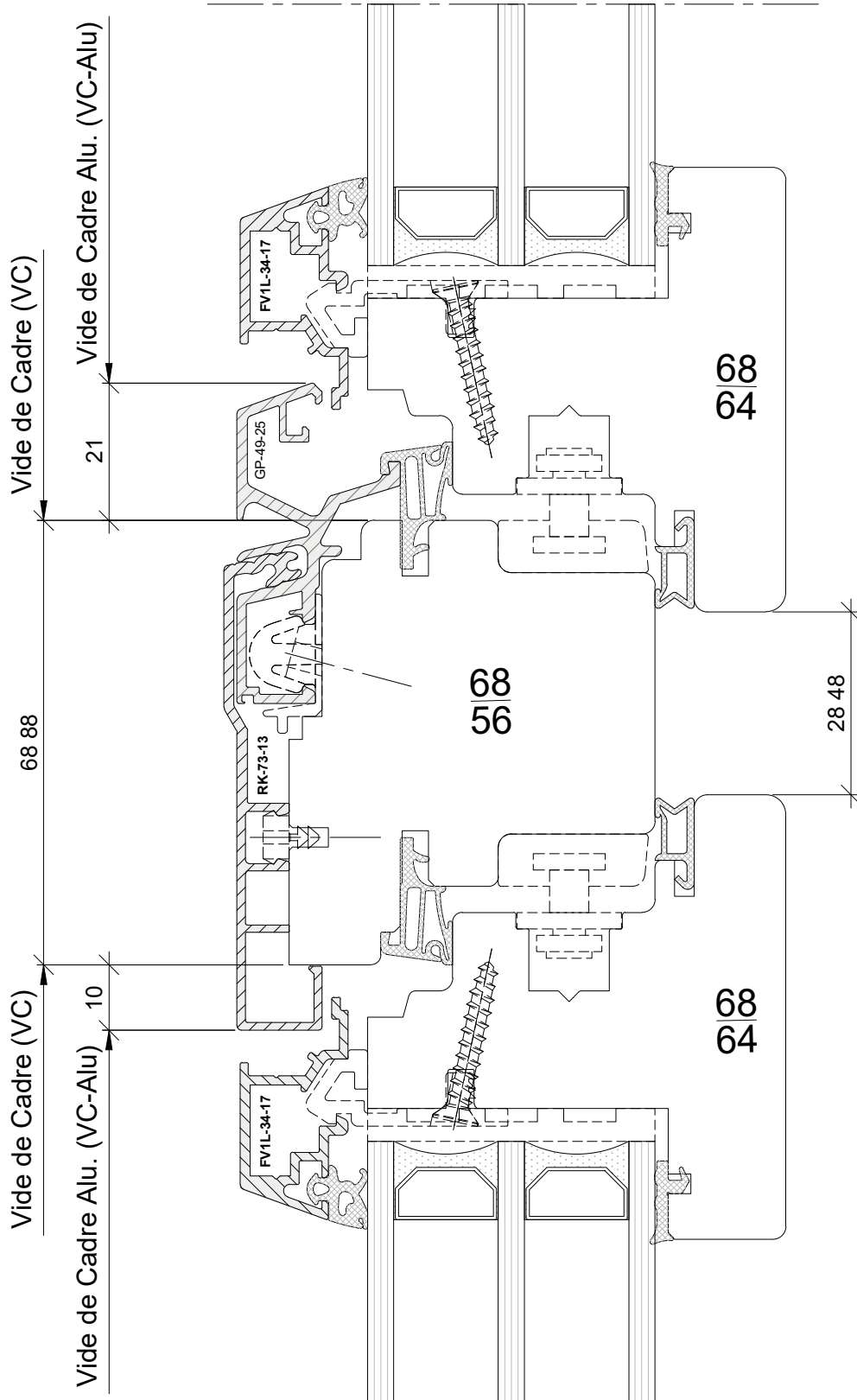

	Fenêtre Bois-Métal - SiLA - 6464-S affleuré en biais - Site		
	Coupe Médiane - Ouvrant + Ouvrant		
Echelle:	POSITION:	NBRE(S) DE PIECE(S):	
Date de création:	31-mars-22	Sous réserve de modifications pour adaptation au progrès technique	
Date d'impression:	31-mars-22	c:\users\ralsina\Desktop\presentation site\dwg site\fenêtre bois-métal - slla - 6464-s affleuré en biais - site	
			Date: Visa d'approbation:

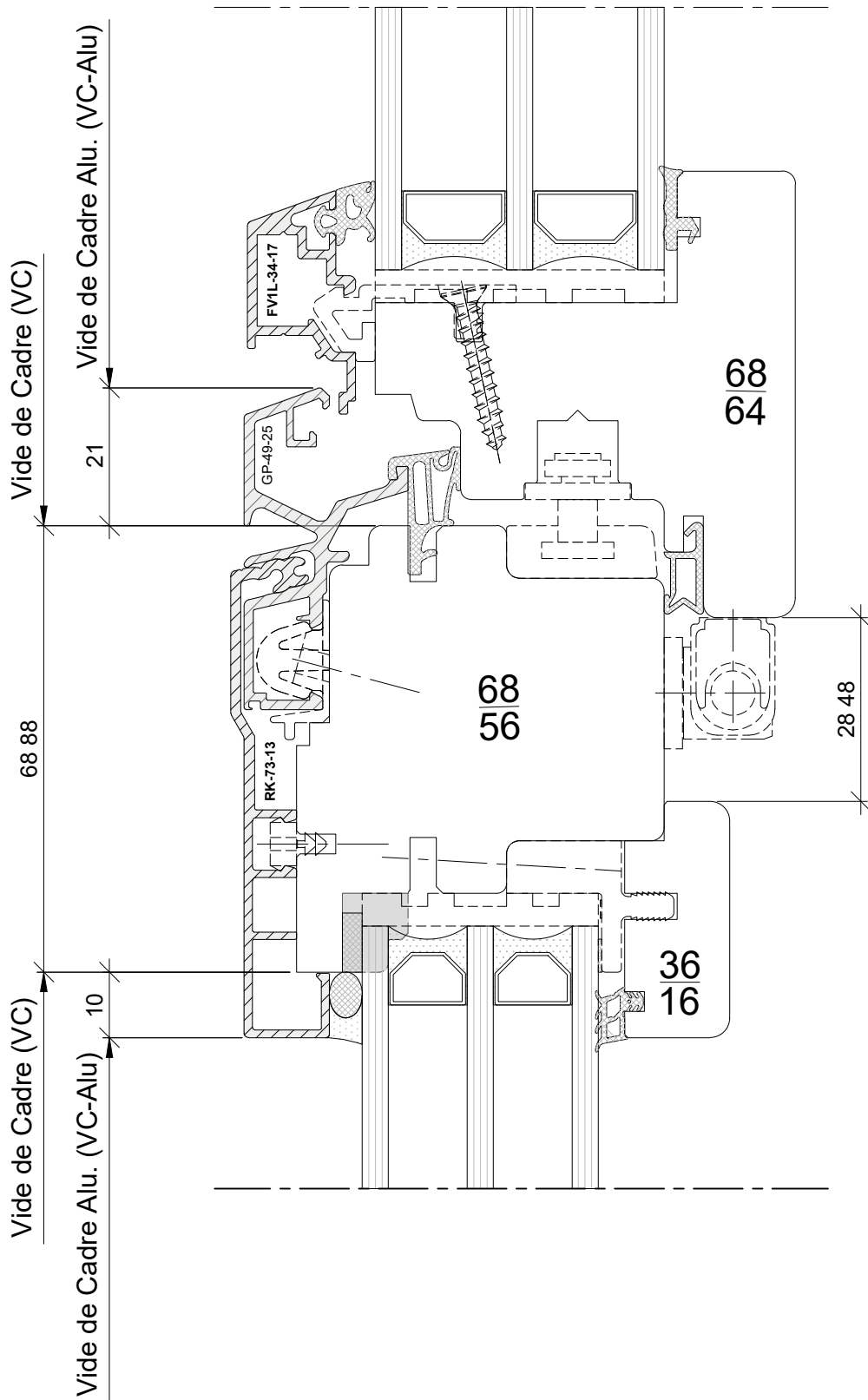

	Fenêtre Bois-Métal - SiLA - 6464-S affleuré en biais - Site		
	Coupe Médiane – Fixe + Ouvrant		
Echelle:	POSITION:	NBRE(S) DE PIECE(S):	
Date de création:	31-mars-22 Sous réserve de modifications pour adaptation au progrès technique		
Date d'impression:	31-mars-22 c:\users\ralsina\Desktop\presentation site\dwg site\fenêtre bois-métal - slla - 6464-s affleuré en biais - site		Date: Visa d'approbation:

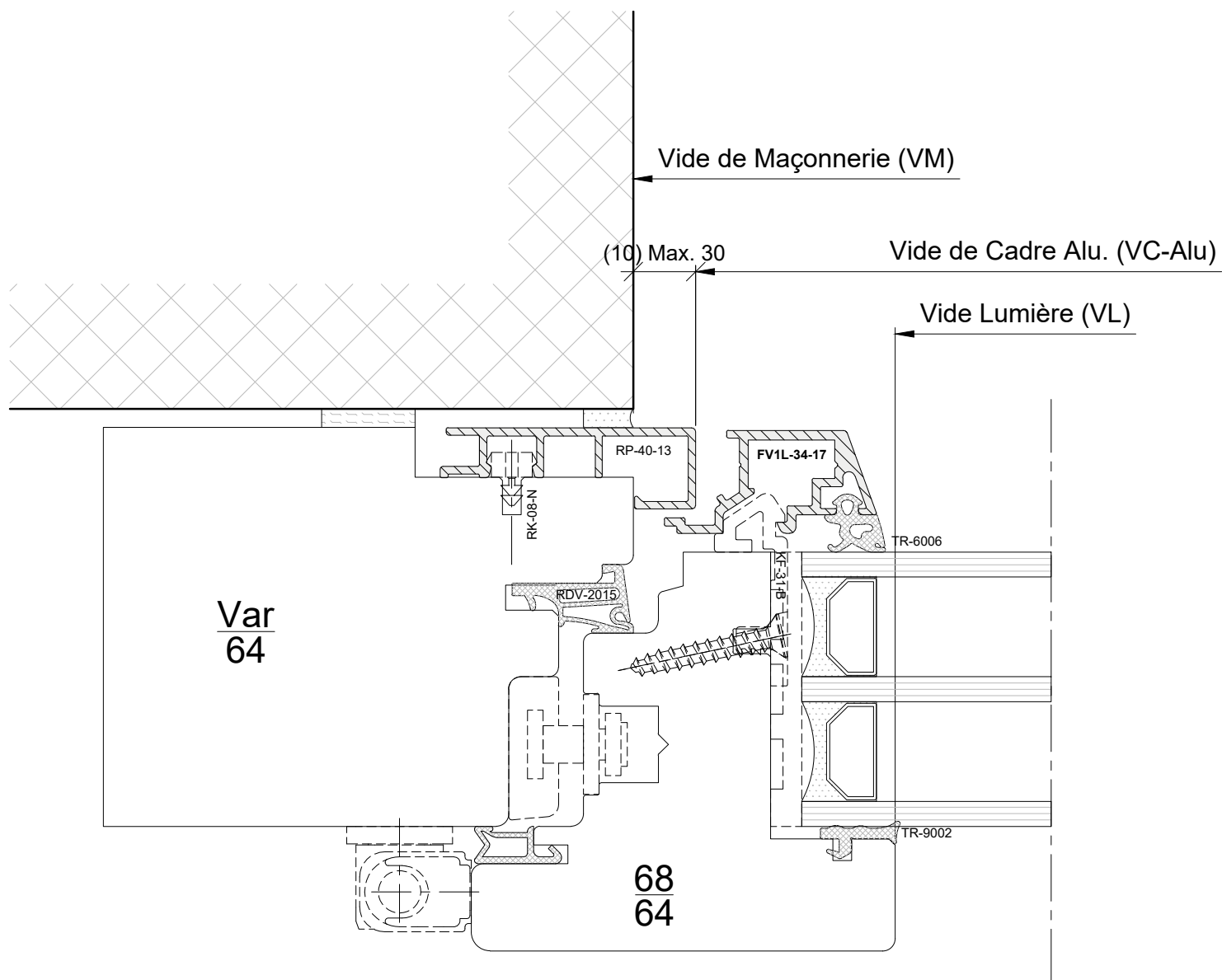

 Gindraux Fenêtres	Fenêtre Bois-Métal - SiLA - 6464-S affleuré en biais - Site		
	Plan Latéral – Standard		
Echelle:	POSITION:	NBRE(S) DE PIECE(S):	
Date de création:	31-mars-22	Sous réserve de modifications pour adaptation au progrès technique	
Date d'impression:	31-mars-22	<small>c:\users\valsino\Desktop\presentation site\diag site\fenêtre bois-métal - sila - 6464-s affleuré en biais - site</small>	
			Date: Visa d'approbation:

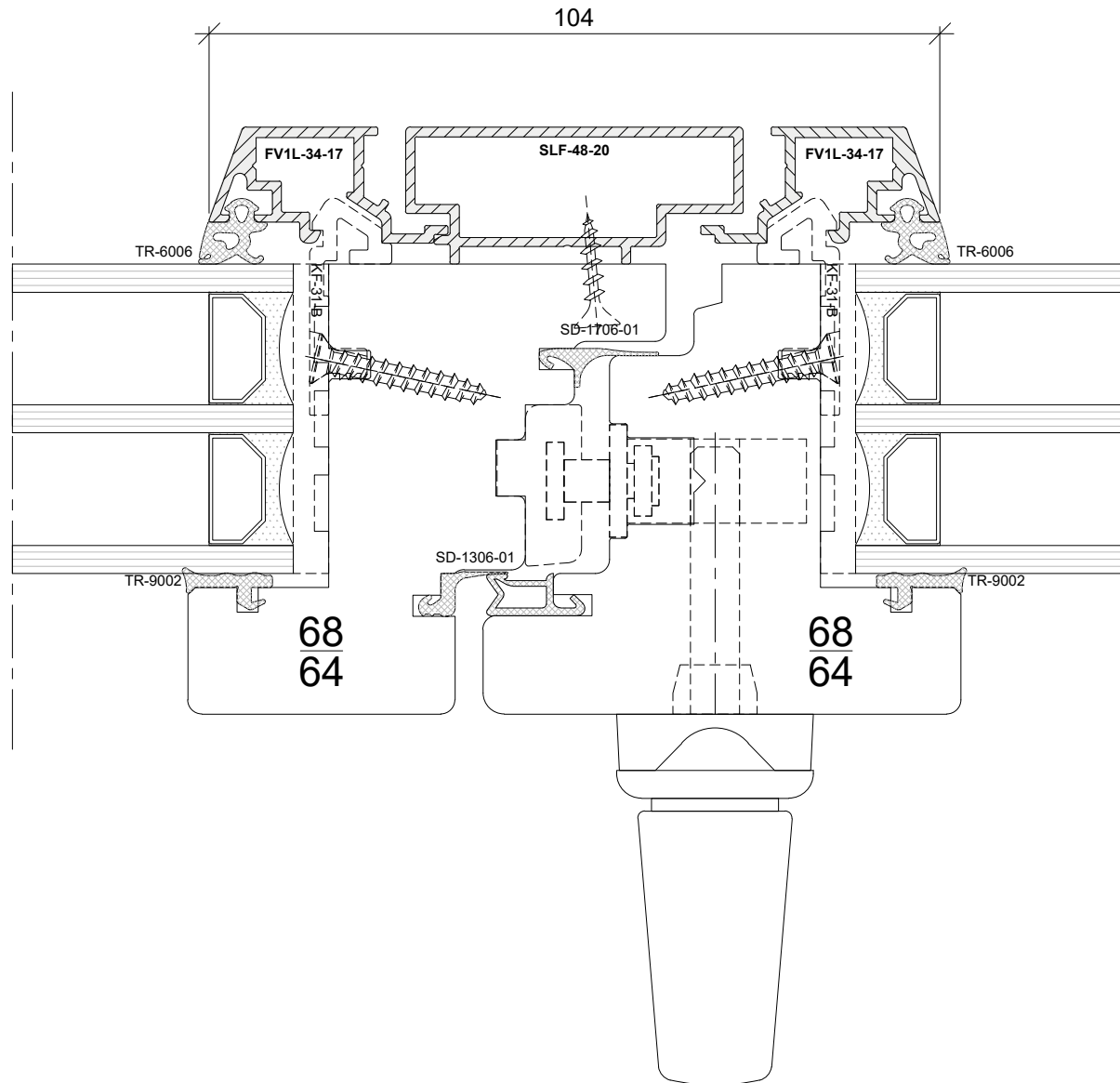

 Gindraux Fenêtres	Fenêtre Bois-Métal - SiLA - 6464-S affleuré en biais - Site		
	Plan Médian – Standard		
Echelle:	POSITION:	NBRE(S) DE PIECE(S):	
Date de création:	31-mars-22	Sous réserve de modifications pour adaptation au progrès technique	
Date d'impression:	31-mars-22	c:\users\raisina\Desktop\presentation site\dwg site\fenêtre bois-métal - sila - 6464-s affleuré en biais - site	
	Date:	Visa d'approbation:	

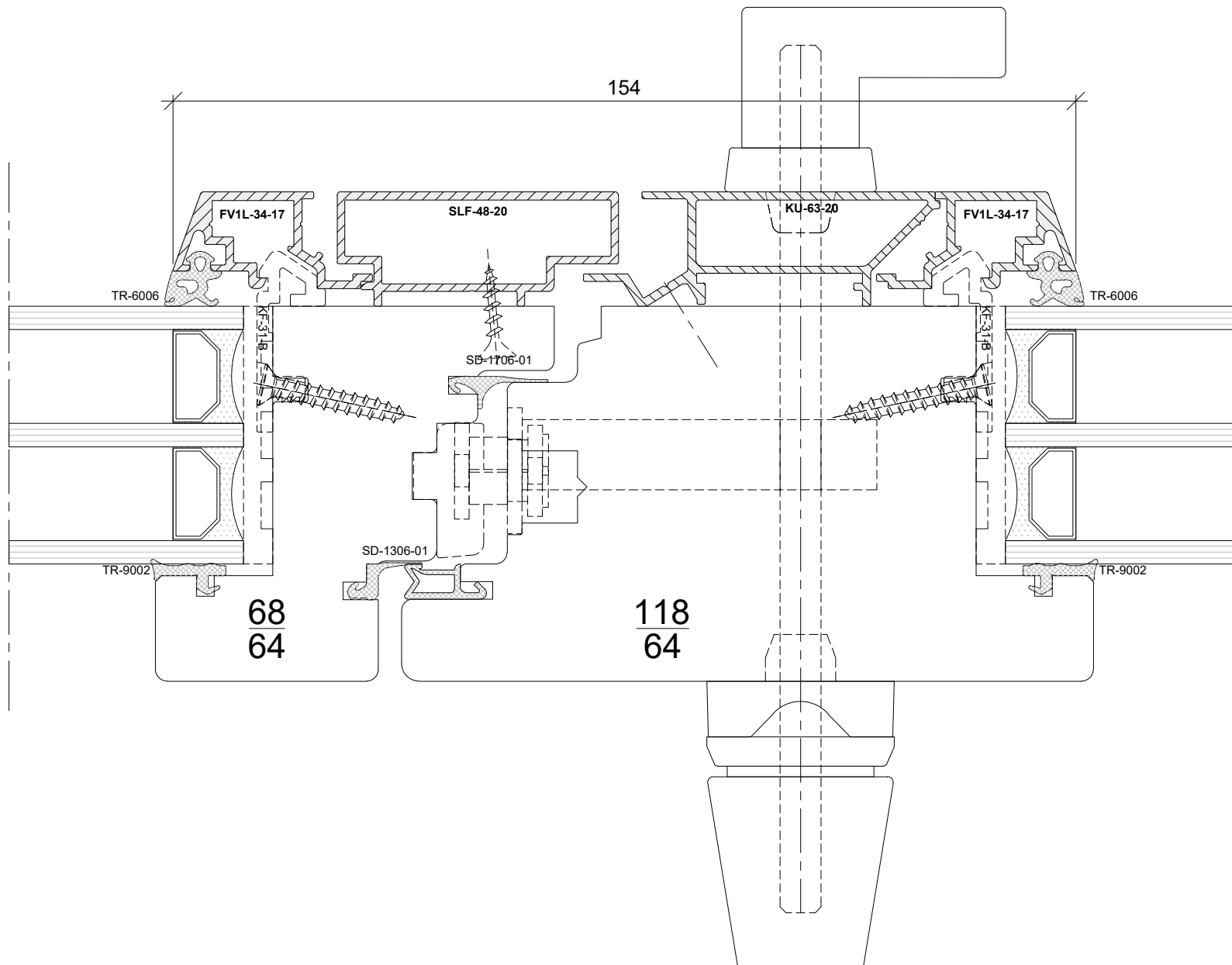

	Fenêtre Bois-Métal - SiLA - 6464-S affleuré en biais - Site		
	Plan Médian – Poignée Traverse		
Echelle:	POSITION:	NBRE(S) DE PIECE(S):	
Date de création:	31-mars-22	Sous réserve de modifications pour adaptation au progrès technique	
Date d'impression:	31-mars-22	<small>c:\users\raisino\Desktop\presentation site\dwg site\fenêtre bois-métal - sila - 6464-s affleuré en biais - site</small>	
			Date: Visa d'approbation:

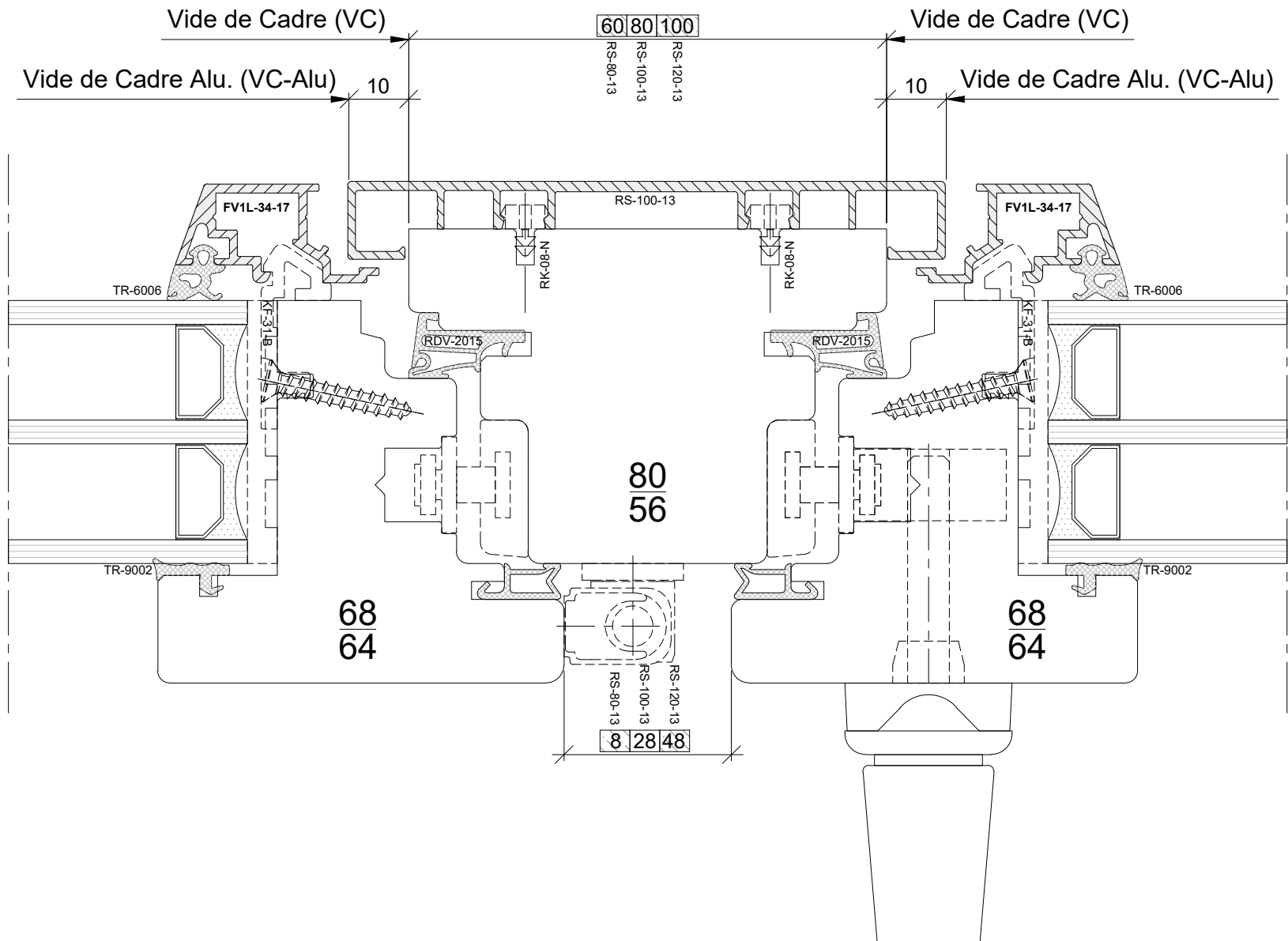

	Fenêtre Bois-Métal - SiLA - 6464-S affleuré en biais - Site		
	Plan Médian – Ouvrant avec menu		
Echelle:	POSITION:	NBRE(S) DE PIECE(S):	
Date de création:	31-mars-22	Sous réserve de modifications pour adaptation au progrès technique	
Date d'impression:	31-mars-22	c:\users\ralsino\Desktop\presentation site\diag site\fenêtre bois-métal - sila - 6464-s affleuré en biais - site	
		Date:	Visa d'approbation: